朝鮮日報
發行人 方應謨
朝鮮日報社

援韓案今日票決

美下院서議員出席要請

【워싱톤二十八日發UP한국】美下院 共和黨指導者들은政府가 提出한三十億弗의對外援助案에對하여 『若干의削減』工作을展開하기로 同意하였다 그들의 말에依하면 『一部』民主黨員도 그들과合流할用意를갖이고있다한다 共和黨下院指導者『죠세프·마-틴』氏는下院共和黨 政策委員會會議가끝난後 委員會는 非公式으로 一部削減을 하여야한다고 決定하였으나 削減額乃至 削減條項에關한 決定은保留하였다고 말하였다

『마-틴』氏에 依하면 以上에 關한決定은 二十八日의 政策委員會 會議에서 取해질것이라한다 共和黨은 二十八日午後에 決定이 내려질것으로 보이는 全般的對外援助案의 削減을 大大的으로 企圖한것이다

【워싱톤二十八日發UP한국】三十三億七千五百萬弗 對外援助案의 討議를앞둔 下院은 二十七日 選擧區運動中에있는 數十名의議員들에게 早速히 도라올것을 要請하였다 下院은 二十七日同案의 全般的討議를 마치고 二十八日頃에 投票를開始할豫定인데 議院指導者들은 僅少한過半數以下의 出席議員을 얻기 가困難하였다 그러나 對外援助問題의 重要性에 비추어 大部分의 議員은 도라올것으로 보인다

美極東政策活潑

러스크國務長官補就任

【푸로리다州키-웨스트二十八日發USIS】當地에 休暇中에있는 『트루맨』大統領은 二十七日無任所大使 『필립·제섭』氏가 極東問題에 對한 活動하게될것이라 發表하였다

『제섭』無任所大使는 『콜럼비아』大學에 任命될 過程을 變更하고 現職에 남어있게되었다 同氏는 時局에 近東亞細亞及極東視察旅行에서 美政府에 貢獻을하였다

『제섭』大使와 『러스크』國務長官補는 緊密한 聯絡을 保持하여 『콜럼비아』大學總長이 된 『아이젠하우워』將軍의 『제섭』大使에 關한 要請에 同意하여 ... 對한 決定에 同意하였다

一方 『위싱톤』에서는 國務次官補 『딘·러스크』氏는 國務長官補에 任命되고 日本問題를 擔當하게될 『버터워-스』氏는 同時에 國務長官補에 任命되었다

『에』長官은 日本問題에 對하여 主로 擔當하게 되었으며 『러스크』氏와 『버터워-스』氏의 責任分擔에 關하여는 곧 決定될것이다

『러스크』의 國務長官補 任命에 따라 『버터워-스』氏는 極東問題를 擔當하는 次官補가 되었다

駐蘇美大使會計

『러스크』兩國務長官補

【로-마二十四日發AFP合同】當地에서 三日間에 亘한 駐歐美大使會議는 ...

韓國治安良好

東京서 『번즈』博士 談

【東京二十八日發UP한국】駐韓 ECA使節團長 『번즈』博士는 議會에서 美國援助 協定에 依하여 韓國政府에게는 武器購入에 韓國政府에 貢獻을 하기위한 外國貨를 使用하는것이 許容되어 있지않다 韓國使節團은 『위싱톤』을 訪問하고 韓國에 歸任途中 當地에서 新聞記者에게 다음과 같이 말하였다

『韓國의 治安은 良好하며 韓國軍은 이것을 維持할만한 能力이 있다』

美國의 對韓政策에 多大한 貢獻을 한 『번즈』氏는 記者會見席上에서 同氏는 『찰스·보-렌』國務部顧問이 國務次官補 『죠-지·케-난』 ... 美大使와 ...

申議長美國會에 메세-지傳達

國會申議長은 二十四日當地美國大使館을 通하여 『바-크레』美副大統領과 『레이번』下院議長에게 다음과 같은 메세-지를 傳達하였다

航空機와艦艇이不足

對韓援助繼續을呼訴

內閣改造는必至?

閣僚中四、五名出馬로

次期總選擧를앞두고 現國務委員中 四、五長官의出馬에따르는 內閣一部改造說과아울러 國會內各派議員의 最近頻繁한 動向에 注目을 끌고있다 卽 今番國會에서 通過를 본 選擧法에 依하면 國務委員으로서 立候補할 時에는 選擧日公告後 十日以內에 辭任하도록 되어있어 國務委員中 次期選擧에 出馬하려는 長官은 不得已 現職을 辭任하게 되었는데 現國務委員中 次期選擧에 立候補할 長官은 現在四五名이나 되는 것이라고 한다 그리하여 이에따르는 閣僚의 一部改造는 不可避한 現實에 비추어 國會各派에서는 그後任 人選에있어 連日大統領에게 意見을 進言하고 있다고 하는데 去 廿五日上午十時半頃에는 民國黨 金俊淵議員이 亦是 民國黨의 ... 同時刻에 大韓國民黨 李活議員이 지난 廿七日 上午十時에는 亦是 金俊淵議員이 同十時卅分에

大統領과 要談

總理, 白長官

國務總理는 二十八日 午前十時 景武臺를 訪問하고 約一時間半에 걸쳐 李大統領과 要談하였다 그리고 한편 白性郁 內務部長官도 이날十一時 金治安局長을 帶同하고 景武臺를 訪問하였는데 政界는 一層緊張되고있는이때 總理의 訪問은 時間이 時間인만큼 注目되고있다

第三回追加豫算

若干削減

政府에서 國會에 提出된 四二八二年度 第三回追加豫算 二百七十三億三千三百六十萬... 十四萬一千五百圓에對하여 財政經濟委員會에서는 一億七千九百八十四萬八千四百圓을 削減하여 修正額 一百七十一億五千三百七十九萬三千一百으로 하여 本會議에 提出되었다 그런데 第三回追加豫算은 約九十億이고 第二回豫算은 ... 에 있어서 ...

追加豫算案審議

二十八日의國會 第六十四次會議는 上午十時四十五分 尹副議長 司會로 開議 昨年度 秋穀買上時交付한 肥料의價格及配付遲延에對한 問題를 圍繞하여 尹農林長官과 金財務長官과의 各質疑應答이 있은後 四二八二年度第三回追加豫算上程 洪財政經濟委員의 審議經過報告가있은後 第一讀會로드러가 若干의質疑가있은後 下午一時散會하였다

最後奮起로有終의美

國債消化에 金財務長官談

金財務部長官은 二十八日 國債消化의 마감을 앞두고 國民에게 다음과 같은 談話를 發表하였다

國內治安의 確保는 國民의 生命財産을 保護하는 基本的인 條件이되고 通貨膨脹을 抑壓하고 物價를 安定시키는 것은 國民生活을 確保하게 할수있는 ...

所得稅改正案等

27日國會에回附

政府에서는 지난廿七日附로 所得稅法中改正法律案 物品稅法中改正法律案 ... 等四個法律案을 國會에 提出하였다

社說

『援助는浪費 아니다』

美國下院에서는 지금 對外經濟援助案을 一括上程하고 討議中에있는데 反對와 贊成의 兩主張이 對立하고 있어 無修正通過는 보기까지에는 豫斷을 不許하는 形勢에 있다 …

美國下院에서는 지금 對外經濟援助案의 總額 歐洲援助 … 四十二億八千三百萬弗 … 韓國援助를 包含한 合計 …

一

今年에 들어와서 … 世界의 政治的經濟的 … 美蘇 … 國內問題 …

二

今日의 世界는 民主陣營과 共産陣營의 冷戰 … 두 陣營 … 民主主義 …

三

現實이 戰爭과 平和의 岐路에 선 … 美國의 對外援助는 … 韓國援助問題에 對하여서도 …

美不參의太盟은無用

訪比中의濠外相強調

【마닐라廿七日發INS合同】當地를 訪問中에있는 『오-스트레일리아』外相 『허-버-트·에바트』氏는 廿七日 『필립핀』上院에서 演說하였다

▲東南『아시아』問題 …

非軍事的이可

太盟에比大統領談

【마닐라二十八日發UP한국】『퀴리노』比律賓大統領은 二十六日新聞記者에게 다음과 같이 發表하였다

英,中共妥協說

外交樹立前提三條件을英受諾

伯林西區에 本政府辨務處設置

英佛極東軍首腦會

和蘭도中共承認

六國中共承認

極委十三國中

鐵의帳幕內에 또肅淸旋風

美의對韓政策

經濟復興援助가急務

런던타임스紙의論評

北大防衛案

軍委서議作成

選擧法施行令 (三)

第五章 議員候補者

第六章 選擧公報

其他

八面鋒

古本修理
二友商社 製冊部
電話(2)二七四

연주창患者(淋巴腺結核)의福音書出刊
【家庭常識醫學】
醫學博士 李儀永 序
중앙의원장 김운병 序
石履慶 著
淋巴와其疾病診療實際
값 200圓 우 30圓
全國書店發賣中
發行所 保健文化社
總販賣 永昌書館

30秒에完全 鎭痛 鎭痙 鎭靜되는 (非麻藥) 스코나인

多量生産薄利多賣
黑板지우개製造
무궁화社

三一精神살리자
◎鎭海◎
鎭海警察署聖住支署 主任 高相奉
同 熊南支署 主任 文鎭萬
大韓青年團聖住團部
鎭海稅關監視署 署長 崔圭三
熊川面長 金在根
熊東面長 李富根
天加面長 金運根
熊東公立國民學校
龍院公立國民學校
天城公立國民學校
大項公立國民學校
天加公立國民學校
鎭海金融組合
熊川金融組合
熊川漁業組合
昌原金融組合 南面支所
鎭海繁榮會
大成高等公民學校
天加高等公民學校
南安公立國民學校
聖住公立國民學校

十五原則實施後의物價動向

지난 연말연시에 걸쳐 유사이래의최고기록을 돌파한 쌀값과 기타물가의 앙등그리고 구매력의 증가에 자극되어 정부에서는『인플레이슌』의 방지를주안으로하는 경제안정十五원칙을 수립하고 강력한통화수축정책을채택하여 금융기관의 자금대출을극도로억제하고있는바 과연그효과는어떠한현상으로 나타나고있는것일까?

綿糸광목等은大暴落
商去來는顯著히閑散

우선통화유통량을보면 통화긴축정책의영향을받아 이미 유통량은 매일평균二억원이상이수축되고있어 三월十八일현재로전주말에비하여 十四억九백만원이 나감축되어 六백五十七억으로되어있다 그리하여 이러한통화수축정책에의한 금융기관의대출억제와 그리고이와때를 같이한 국채 부로 세금등의강력한징수는 一반의구매력을 대폭적으로감소되어 상계는한산하고 따라서 물가도점차 저락하는기세를보이고있다 이에경제안정十五원칙의실시가 생산면에미치는영향은별도로하고 조선은행과 식산은행에서조사한 지난전초이후최근까지의 물가동향을보면 다음과같이 대부분저락되고있으며 자금난에서 유발되는상거래의 [illegible]도엿볼수있다

▲쌀=일반배급중지로작년十二월부터 오르기시작한 쌀값은정부보유미가방출됨에도불구하고 지난一월중평균소두 一천八백五십원에서 그간다소의저락을 보였으나 이것만은좀처럼 떨어지지않고 三월二십五일현재는 역시 一천九백五십원대를 상하하고있다

▲綿糸=지난一월평균十六수(手)四○옥(玉)짜리면사는 七십만九천원이었는데 수입면사의다량입하와 일반수요의감축으로 二일현재는 四십六만五천원대로 대폭락하였다

▲廣木=지난一월에매필三만二천四백원대까지하던 광목은 시장출회증가와일반구매력의 위축을반영하여 二만七천원대로 역시 대폭락하였다

▲生糸=지난一월평균二十八중(中)一관에 七만六천원하던생사는 배급품의 유출과 구매력감소로 동六만四천원으로 되었다

▲其他雜物=[illegible] 직물상인들은 [illegible] 의료품시장은 극히한산한 실정에있었다

▲新聞用紙=지난二월중 양지는 한연(連) 一만六천원이었는데 [illegible] 다소변동이있었으나 총선거가五월말로확정됨에따라 또다시一만六천원대로올랐다

▲住宅=지난一월중 일반주택은 도심지대가 [illegible] 三월에 이르러서는 [illegible] 다소 지세가오른것같다 [illegible]

▲金銀價=一월중평균금은 [illegible]

▲高利貸金業者의動向=[illegible]

"高利"는最高一割
李大統領言明·超過하면嚴斷

고리대금은 민주경제발전에 장애물이니 이를없이하게하자 고리제한의 법을만드러야겠다고 二十八일 이(李)대통령은 요지다음과같은담화를 발표하였다 모든악습과 폐해를다혁신시켜 새로운사상과새로운 제도로 빈부귀천할것없이 서로보호하며 같이살수있도록만들어노코 자유복낙을누리며 지내는데 우리 불상한인민들은 아직도고리대금제습을 혁제시키지 못해서 그리대금의폐해를 면하는사람이 몇이안되고 따라서 전국경제가발전될 수없는 상태에빠저 있으니 우리민족이 [illegible] 통분하거니와 빈한한 동포들의 생활곤난이 말 안인것은 매우 우려치않을수없는바이다 이러한 폐단이 스스로 없어지게 하자는것은 너무 지완함으로 지금부터는 국법을 만들어 一년에 이자백분지十이상은 받지못하게만들어 매일얼마식 일수나 월수로 받어가는 폐습은 법으로 다스릴것이니 이와같이 법을제정하지 못하고서는 빈민들의 곤란은점점심하고 국가경제는 발전되기 어려울 것임으로 다른나라에서 듣은 최고리자가 매면 백에七이나 혹은 八이상은 법에못하게 되고있다 우리도지금부터는 국법을세워서 一년에 十二이상 변리를 받는것은 범법으로 다스리게 할것이다

ML研究會事件
五名除外全員起訴

M·L연구회사건은 그간 오제도(吳制道) 검사담당으로 문초중에있었는데 드디어 지난二十七일 [illegible] 五명외 [illegible] 신진균(申鎭均) 정희태(鄭熙泰) [illegible] 김룡수(金龍洙) 유일규(柳一圭)등은 불구속으로기소 되었다한다

結核豫防에朗報
免疫藥製造法배우려技術陣渡美

보건부에서는『유니세프』의 원조로『루벨크린』양성(陽性)자중『비·씨·지』의 활동성결핵(結核)환자를 제외한 모자(母子)에게 결핵의 예방에 만전을기하고자『유●엔』에서추천한 세계적 예방약인 BCG인체접종법을 적용하고자 이번기술자七명을『유니세프』본부에 파견하여 동BCG제조법을 三개월에걸쳐 습득시키기로하는한편 귀국후에는 제조공장시설을 [illegible] 지고오기로되었다는바 이 시설이완비되면 앞으로매년 결핵은 九십퍼센트까지 방지할수있다한다

對日輸出米
檢査員來韓

일본 정부통상대표 상국 후쿠다(服田[illegible])와요시이께(吉池四郞)양씨는 대일수출미 [illegible] 문하기위하여 지난二十五일 내한하였다는데 오는二십八、九양일에걸쳐 제二한으로 수출미검사 관계자일행 十四명이 계속하여 내한할예정이라고 한다 그런데 전기요시이께씨는 일제시대 한국에서 다년간미곡검사관으로 있던사람이라고한다

第二票來一日抽籤
殖銀에 한時부터

재해민 구제비용조달하기위하여 사회부에서 발행한 제二회주택복표四억원은 완전소화되어 오는一일하오一시부터 을지로(乙支路)입구에있는 조선식산은행본점앞 마당에서공개 추첨을실시 하기로되었다한다

南勞最高幹部金某等檢擧

내무부치안당국에서는 수일전부터 [illegible] 남로당최고간부로서 [illegible] 김모(金某)등一당이 [illegible] 체포되었다한다 김(金)은 박헌영(朴憲永)의 [illegible]

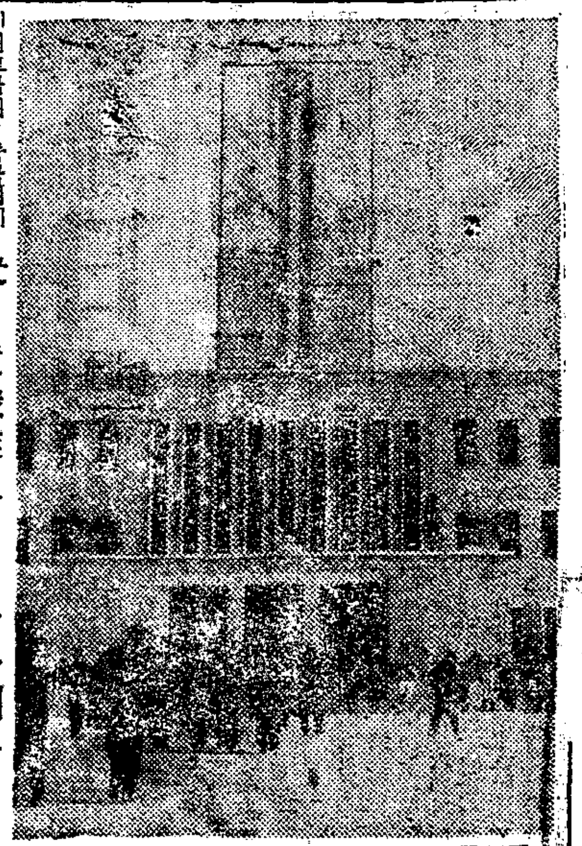

커다란카ー브를돌아 동하여자가신공덕역에 도착하자 一천二백여명의 학생이 쏟아져나오는 밀물파같이 [illegible] 그러자 신선한 아침의공기를뚫고 싸이렌의 우는소리ー뒤이어마이크로통하여 경쾌한음악ー그런분위기속에서 제각기배움의 장소로들어가버렸을때 음악은멎고 또 한번 싸이렌소리와함께그 날의경건한 하루생활은시작한다 이곳은서울대학교 공과대학이다 왜제가남겨논가장아름다운잔재(?)라고할까 [illegible] 이상적인연구실 화려한교사 청소한분위기 이런 학교를가졌다는것은 이나라의 커다란 자랑꺼리이다 [illegible]

就職難도여기만은例外
問題는 맞아드릴『施設의貧困』

[illegible]

金塊等을蘇聯에搬出
越南두青年이傳하는以北消息

평안남도 순천(順天)출신으로서 [illegible]

용수再登場

일제시에쓰든 피의자의용수가 재등장 [illegible]

穢穀不正處分타 送廳된郡職員들

[illegible]

華僑가飛基金獻納

[illegible]

盆德普戰果

[illegible]

穀類隱匿은法網에

[illegible]

大韓女青團結成式

[illegible]

忠北에서도 債券完全消化

[illegible]

牛灘地區서 越南叛徒를掃蕩

[illegible]

晝間만은漁撈容許
海岸封命令系統을統一

[illegible]

對馬島近海에 密航船遭難

[illegible]

뽀스톤出戰選手決定
崔崙七、咸基鎔、宋吉允三君

四월十九일 뽀스톤에서개최되는 제五십회『뽀스톤』세계마라톤대회에 출전할 우리나라대표선수는 최윤칠(崔崙七=延大)함기용(咸基鎔=養正)송길윤(宋吉允=崇文)등三군으로결정되었고 감독에는 손기정(孫基禎)씨로 결정되었다 [illegible]

農林局課長會議

농림부에서는 농지개혁사무를급속히추진하기위하여 廿八일상오十시부터 중앙청 제二회의실에서 각시도농림국과장회의를개최하였다

鍾路署서 貧者에溫情

[illegible]

購入飛行機 四月에命名式

미국에서 전투기(○대를 구입하여온 공군본부에서는 방금비행기를 합체(合體)중에있는데 끝나는대로 명명식을거행하게되리라 한다

李檢事等拘束
保安法違反嫌疑로

[illegible]

故朴勛氏追悼式

[illegible]

姜仲仁被告는控訴

[illegible]

季藝 方言學의樹立 (下)
李崇寧

[illegible]

連載小說 暖流 (40)
廉想涉 作 / 金龍煥 畫

나합일은한다(九)

[illegible]

詩가 약임니다

(1) 몸이 약합니까……네오톤……버드나무표
(2) 머리가 아픔니까……지통편……〃
(3) 배탈이 났읍니까……트리카불……〃
(4) 위병이 있읍니까……이드렌……〃
(5) 눈병이 났읍니까……네오아진……〃
(6) 기침이 나십니까……코푸시럽……〃
(7) 임질에……따이아진(주사)……〃
(8) 체질약 쓰렴니까……안티플라민……〃
(9) 각기병 났읍니까……지아민(주사)……〃
(10) 월경時 아픔니까……유一톤……〃
(11) 영양제에……하리부몰트……〃
(1) 상처에 쓰렴니까……마큐롬……〃

이런분은 신용있는 버드나무표 약품을 안심하사고 쓰십시요。반드시 만족함을 얻으리다。

효과 본위

유한양행

歌劇競演大會

3月 白鳥歌劇團公演
全玉…作並演出 金昌浩…作曲
28 悲歌劇 별만이아는秘密 全7景
29 朴斗煥…作 演出
日 쇼ー 雪不見 7景

3月 現代歌劇團公演
30 李史羅作·李扶風演出·千年壽曲
31 歌劇 님가신無情千里 7景
日 南喜春作 웃기는家族 3場

4月 半島歌劇團公演
1 徐…作 那爽基…曲
2
3日 史劇 七公主 前後篇八會

3月28日부터 中央劇場

물방아 잉크

2온스入 1온스入 0.5온스入

學生募集
國際洋裁專門

地方學生은寄宿의便宜도有함
서울서第一 洋裁書籍發行
[illegible]
敎授特色 本科、師範科、研究科、速成科
[illegible]

最高國產品
『크림』을 사실적에 망서리지 마시고『라모나크림』으로 決定하시요
類似品注意
라모나크림

◎第一回會員大募集◎
普通考試講義錄

◆第一號 三版印刷中 第二號配本中
◆第三號配本開始 (三月末日)

△會期 十個月間
◇科目 普通考試全科目
○程度 高級中學卒業程度
△會費 [illegible]
△特典 [illegible]
【推獎】 考試委員長 裵恩希 先生 / 內務部長官 金孝錫 先生
△執筆陣 考試委員 文敎部編修官 및 斯界權威
△◇入會案內書進呈 要30圓郵券同封
△市郡邑面單位支部募集
株式會社 考試學會
서울特別市中區乙支路四街一八七
振替서울二五六 電話(2)四二三六

보시라清朝末大動亂! 美和園騷動逸話!
賽金花
中國大觀影片公司特作
主演 李麗 / 王乃東 / 黎灼灼
現代歌劇團 絶讚29日까지
30日부터 서울劇場